

ΣΟΝΕΤΟ 130- Shakespeare

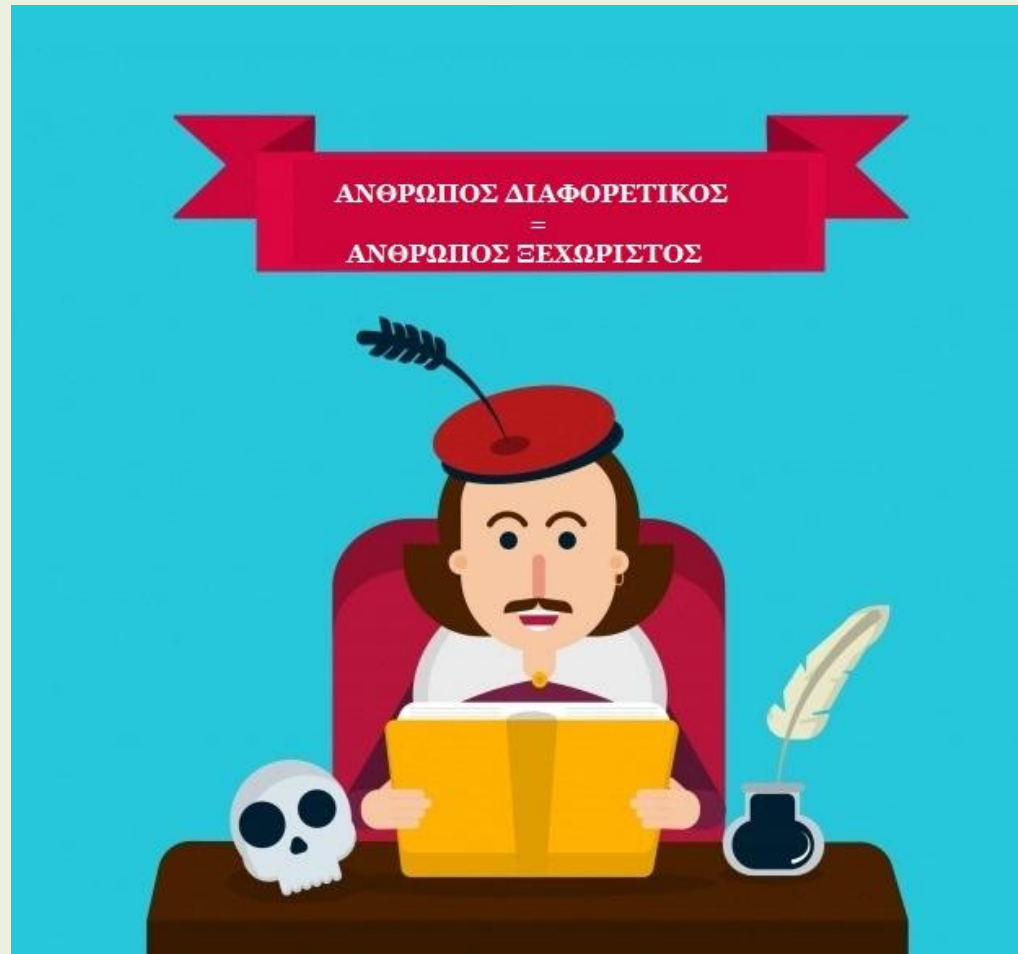

Τα μάτια της



δεν μοιάζουν με ηλιαχτίδα

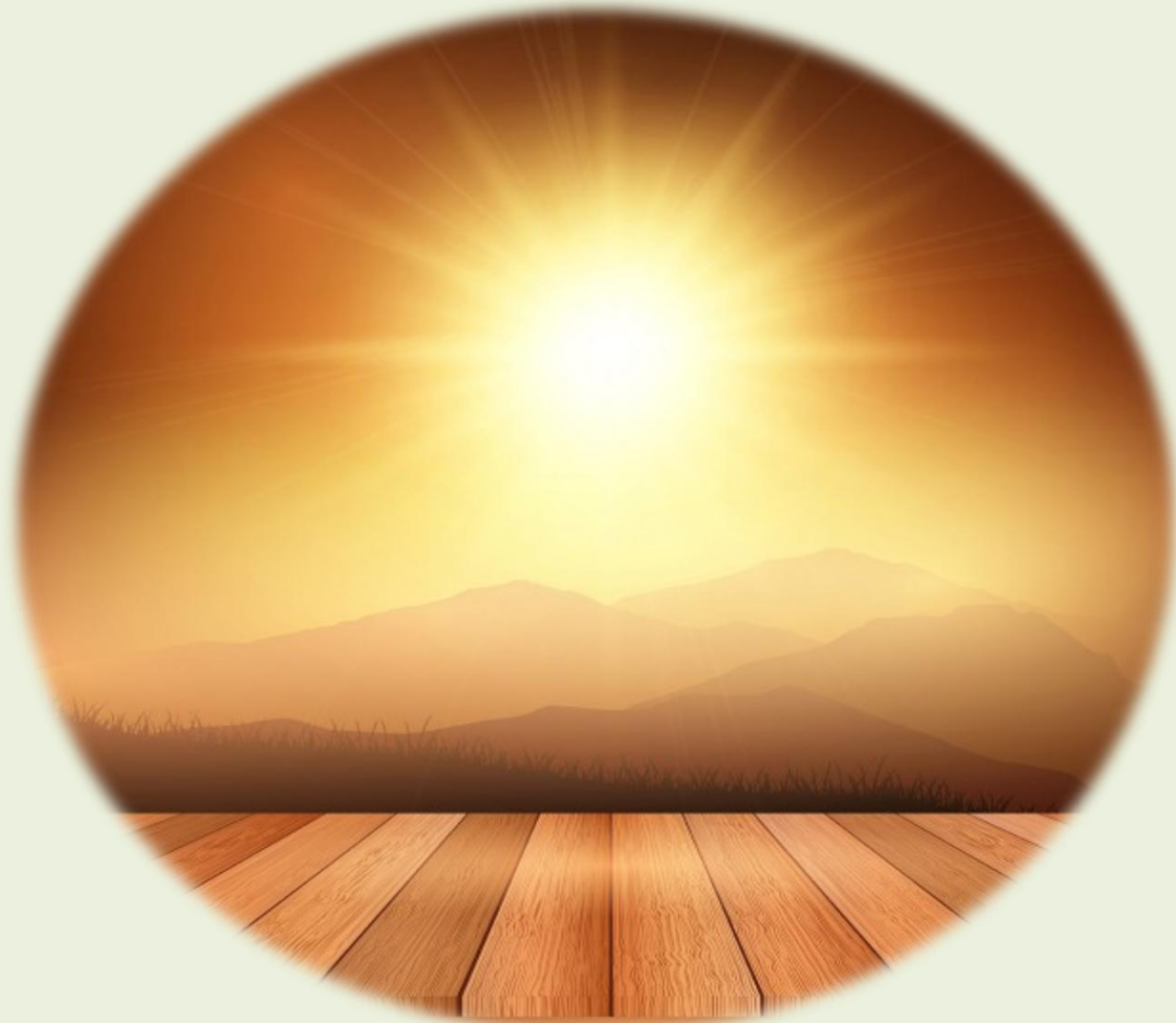

κι είναι τα χείλη της χλωμά,

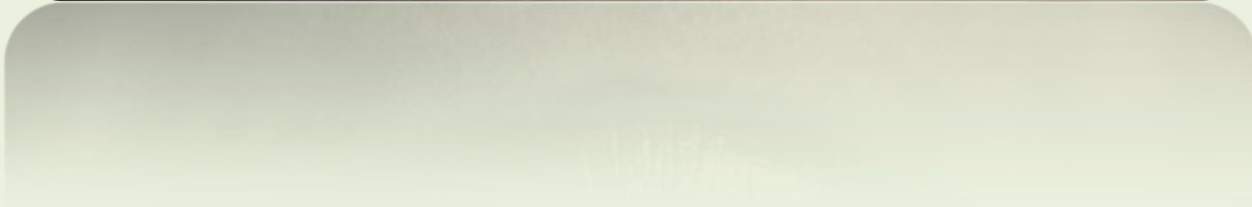

δεν μοιάζουν με κοράλλι.



Άμα το χιόνι είναι λευκό,



το δέρμα της είναι διαφορετικό.



Μαύρα, μπερδεμένα μαλλιά έχει στο κεφάλι.

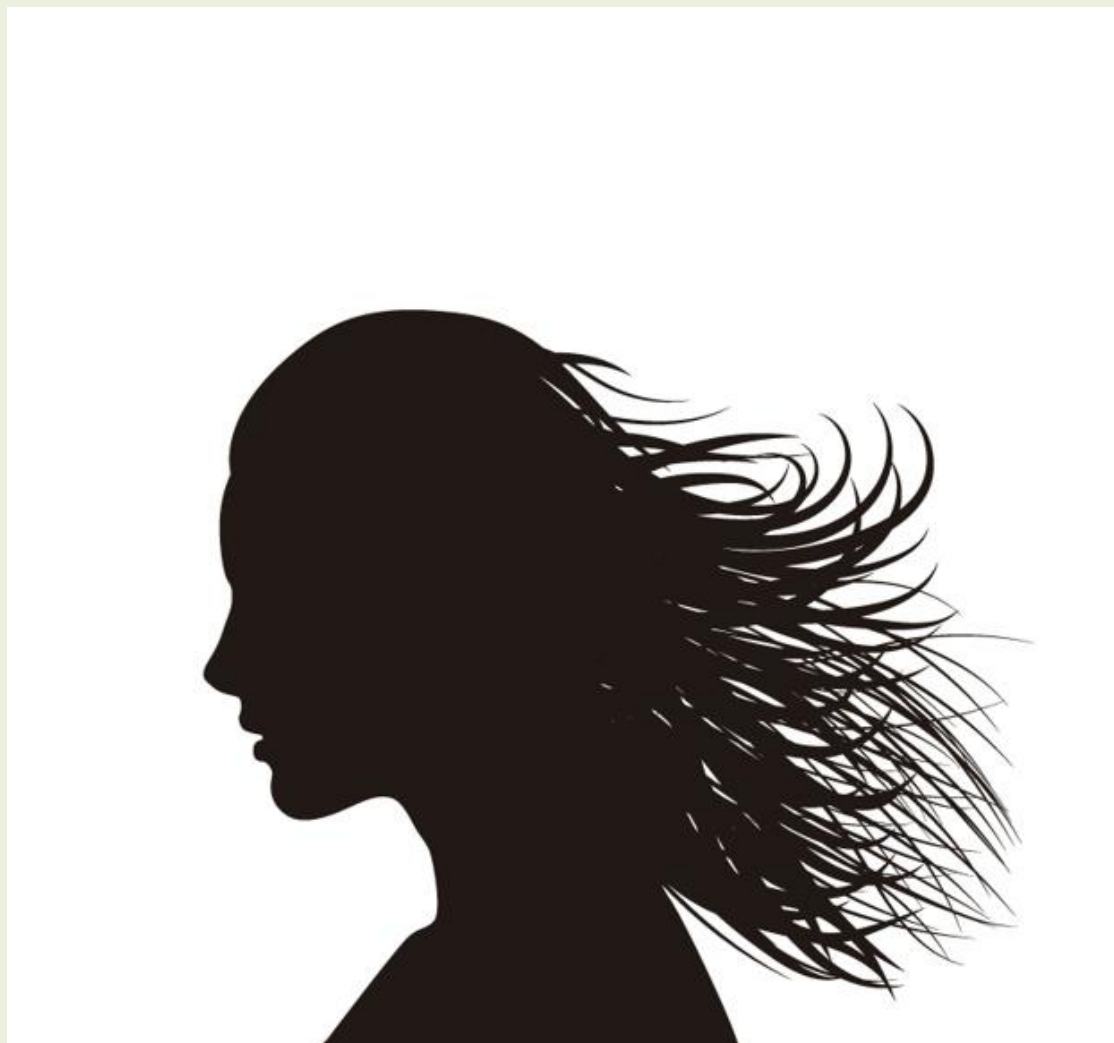

Τριαντάφυλλα έχω δει κατακόκκινα,



μα τέτοια δεν θα βρω στα μάγουλά
της .



Μύρισα αρώματα πολύ ξεχωριστά



αλλά ποτέ αυτό που ανασαίνω στα
φιλιά της.



Χαίρομαι όταν μου μιλάει κι ας ξέρω



πόσο γλυκύτερη είναι η μουσική.



Ποτέ μου δεν αντίκρισα θεά να
περπατά,



μα αυτή πατάει πάντα στη γη.



Όλα όμως αυτά δεν με ενδιαφέρουν ,
την αγαπημένη μου σαν κρατώ, όλα
περισσεύουν!





Εκπαίδευση δίωσ'ρια

Ιστοσελίδα για Εκπαιδευτικούς Γενικής & Ειδικής Αγωγής,
γονείς & για όσους πιστεύουν ότι η Εκπαίδευση δεν έχει ΟΡΙΑ.

Μετάφραση: Από περ. ΠΟΙΗΣΗ, τχ. 18, 2001
Προσαρμογή στις ανάγκες των εκπαιδευομένων:
Ελπίδα Βασιλά ΠΕ02.50 & Σταματίνα Γεωργοβρεττάκου ΠΕ02.50